



LONG-LANGS OMAN OMAN
 LEO THE BAXTER DAPHNEE VG-88-5YR-CAN 15*
 EMERALD-ACR-SA T-BAXTER
 LEO THE MR SAM DELLY EX-91-2E-CAN 6*
 REGANCREST-MR DRHAM SAM
 LEO THE METRO DELIMA VG-85-3YR-CAN 2*

GTPI 2187

GP-CAN SP TD TR TL TY TV HH1F HH2F HH3F HH4F HH5F HH6F HCDF HMWF

Num.Reg #: HOCANM106300630 aAa: 315426 DMS: 123
 Nacimiento: 09/01/2010 Kappa Caseína: AB Beta Caseína: A1A2

| PRODUCCION | | 985 Rebaños | 2409 Hijas | 99% Rep. | MACE-G / 12-24 | |
|---------------------------------------|------------------------|------------------------------|---------------------------------|----------------------------|----------------|--|
| Leche lbs -1033 | Grasa lbs 39 | Grasa % +0.32 | Proteína lbs 4 | Proteína % +0.15 | | |
| NM\$ 268 | CM\$ 293 | FM\$ 97 | GM\$ 303 | DWP\$ 245 | | |
| Eficiencia de Conversión 76 | IR 1 | Comida Ahorrada 90 | Eficiencia Metano 110 | | | |

Media de Producción Leche **24,414 lbs** Grasa **1,010 lbs** Proteína **804 lbs**

SALUD Y REPRODUCCIÓN **Immunity 96**

| | | | |
|-------------------------|-------------|--------------------------------------|----------------------|
| Vida Productiva | 0.7 | Inmunidad crías | 101 |
| Células Somáticas | 2.75 | Tasa Preñez Vacas | 2.2 |
| Fertilidad de las Hijas | 1.0 | Tasa Preñez Novillas | 1.2 |
| Durabilidad | 2.0 | Facilidad de Parto | 1.9% 98% Rep. |
| Durabilidad Novillas | 0.3 | Facilidad de Parto de las Hijas | 2.7% 95% Rep. |
| Índice de Fertilidad | 1.2 | Crías del Toro que Nacen Muertas | 6.8% |
| | | Crías de las Hijas que Nacen Muertas | 6.1% |

| TIPO | 763 Rebaños | 1170 Hijas | 92% Rep. | MACE / 12-24 |
|-----------------|--------------|----------------------|--------------|--------------|
| PTAT | -0.35 | Estruct. y Capacidad | -0.60 | |
| Compuesto Ubres | -0.46 | Estruct. Lechera | -0.25 | |
| Compuesto Patas | -0.67 | | | |

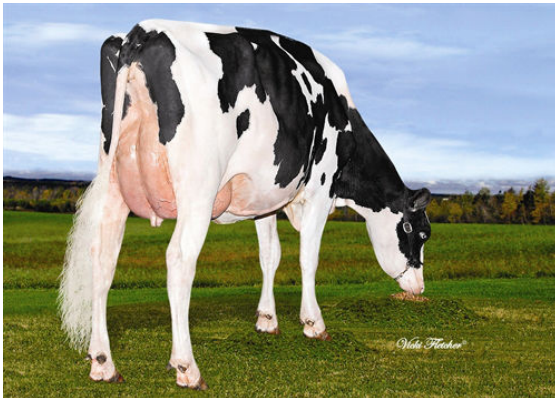
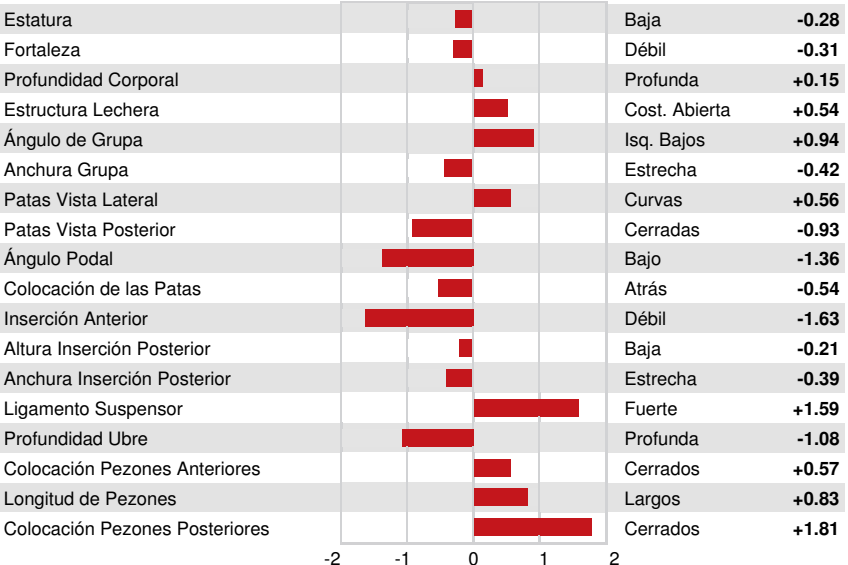

BURN DEXTERMAN SUNNY



TINBER J BARBIE DEXTERMAN



TINBER J BARBIE DEXTERMAN